

Guia de Cuidados Imediatos para Traumatismos em Dentes de Leite

Projeto de Extensão:
Atendimento Odontológico a Pacientes
com Traumatismos na Dentição Decídua

Organizadoras

Profa. Dra. Patricia Maria Zarzar
Profa. Dra. Fernanda Morais Ferreira



UNIVERSIDADE FEDERAL DE MINAS GERAIS
FACULDADE DE ODONTOLOGIA

Profa. Dra. Patricia Maria Zarzar
Profa. Dra. Fernanda Morais Ferreira

Guia de Cuidados Imediatos para Traumatismos em Dentes de Leite

Projeto de Extensão:
Atendimento Odontológico a Pacientes
com Traumatismos na Dentição Decídua

Belo Horizonte
2017

Obra publicada pela
Universidade Federal de Minas Gerais
Faculdade de Odontologia

Organizadoras:

Patricia Maria Zarzar
Fernanda Morais Ferreira

Autores, colaboradores e co-autores:

Fernanda Bartolomeo Freire-Maia
Joana Ramos Jorge
Paulo Antônio Martins-Junior
Raquel Gonçalves Vieira de Andrade
Tathiane Larissa Lenzi
Lorena Kretli Winkelstroter
Milene Bento Martins
Mariana Oliveira Guimarães

Ilustradora:

Amanda Isabela Firmino Gomes

FICHA CATALOGRÁFICA

F866o Zarzar, Patrícia Maria Pereira de Araújo.
2017 Guia de Cuidados Imediatos para Traumatismos em
Dente de Leite / Patrícia Maria Pereira de Araújo Zarzar,
Fernanda Morais Ferreira. [et al]. - Belo Horizonte: Ed.
FOUFG, 2017.
14 p. : il.

ISBN: 978-85-93368-06-6

1. Odontopediatria. I. Ferreira, Fernanda Morais.
Título.

BLACK D272

Queridos Pais e Mães



Sabemos que mesmo quando cuidamos de nossas crianças com todo o carinho, atenção e seguindo dicas de prevenção, às vezes acidentes acontecem, podendo causar o trauma dental. Nesse caso, para que tudo dê certo no tratamento final, precisamos contar com vocês.

**Sim,
papais e mães,
você podem ajudar
no tratamento inicial
de traumatismos
dentários, antes de
chegarem ao
dentista com a criança.
Mas fiquem tranquilos,
iremos orientá-los
sobre como agir
corretamente.**

Dicas e Cuidados

Antes de tudo, mantenham a calma. A criança irá buscar aconchego em vocês: se vocês estiverem cal-

mos, ela também ficará e, da mesma forma, se vocês estiverem nervosos, ela também poderá ficar.



Dicas e Cuidados

Observem se o acidente gerou desmaio, inconsciência, vômitos e/ou dores de cabeça. Nesse caso, levem primeiramente a

criança ao médico ou ao hospital* de referência da cidade. Na ausência desses sintomas, levem-na ao dentista.



*Hospital Odilon Behrens, em Belo Horizonte/MG.

Dicas e Cuidados

O tempo entre o traumatismo até o atendimento feito pelo dentista é muito importante. Sendo assim, tentem ir o mais rápido possível, pois mesmo acidentes aparentemente simples podem ocasionar consequências graves tanto para

o dente de leite, quanto para o dente sucessor permanente (Veja a fig. 1). O ideal é que a criança seja atendida nas primeiras 2 horas. Muitas vezes o trauma acontece no osso ao redor do dente e só é possível ser visto em uma radiografia.



Figura 1
Traumatismo simples
de esmalte, com
consequências graves.



Dicas e Cuidados

- Se o trauma tiver provocado sangramento, limpem a boca da criança com gaze e soro fisiológico (na falta do soro, lavem com água filtrada), com cuidado para não machucar ainda mais a criança.
- Evitem dar chupetas ou mamadeiras para a criança até ela ser atendida pelo dentista, pois a força que ela faz para sugar pode atrapalhar a cicatrização.

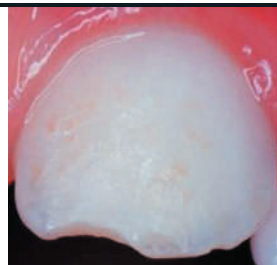
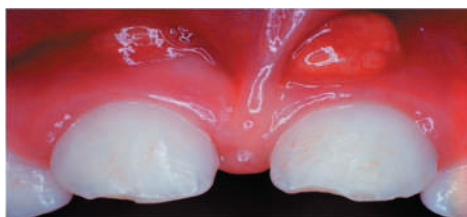

Dicas e Cuidados

- Em caso de fratura do dente, tentem localizar o fragmento, lavem-no com água corrente e coloquem-no em um recipiente com leite (de preferência) ou soro fisiológico em temperatura fria até chegarem ao dentista.
- Se o dente ficar mole, tiver sangramento ao redor, mudar de posição dentro da boca ou se a gengiva da região ficar machucada, também deve-se procurar o dentista o mais rápido possível.

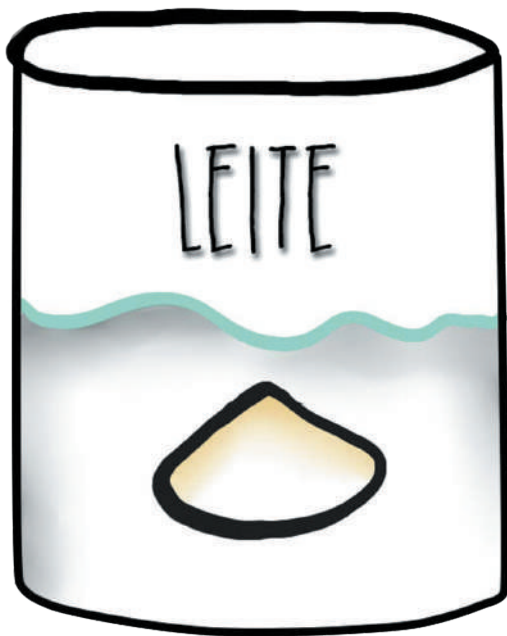

Dicas e Cuidados

- Caso o dente de leite saia totalmente da boca, **não o recoloque!** Isso pode prejudicar o dente permanente que vai nascer.

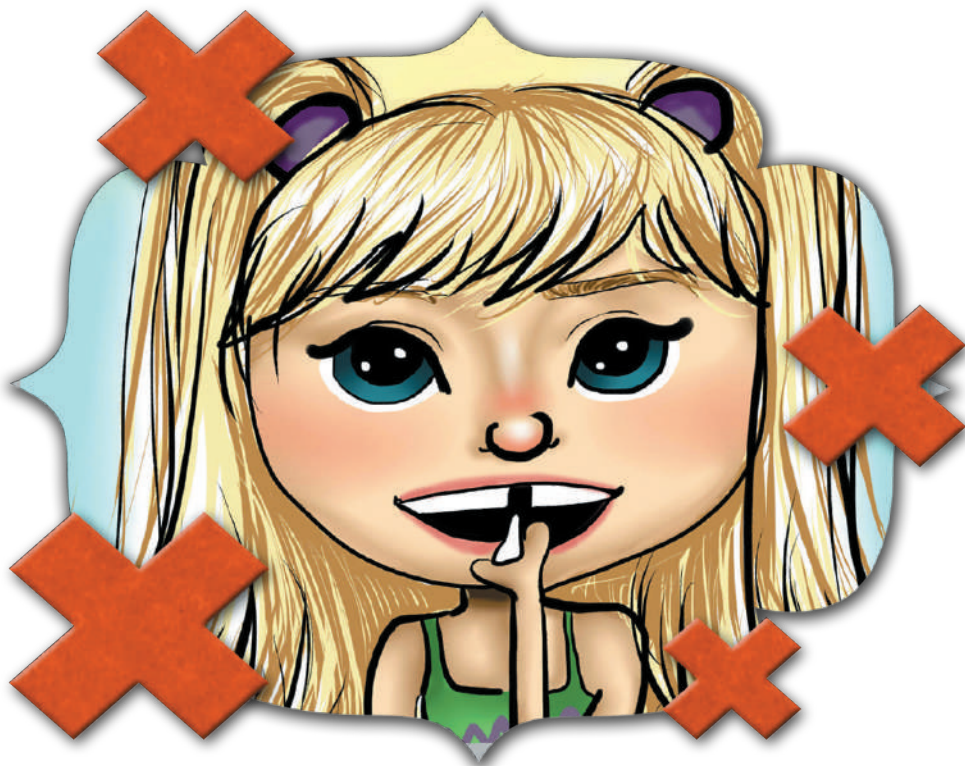

- Hidratem sempre a criança. É muito importante que ela beba bastante líquido.



E, por fim,
dêem à criança
muito amor!
Contem conosco!

Com carinho,

**Equipe do Projeto de Atendimento
Odontológico a Pacientes com Traumatismo
na Dentição Decídua da UFMG**

Nossa equipe

O projeto "Atendimento Odontológico a Pacientes com Traumatismos na Dentição Decídua" faz parte do Programa de Traumatismos Dentários da Faculdade de Odontologia da UFMG. Desde 2005, o Programa representa um centro de referência no atendimento a pacientes que sofrem trauma dental em todas as idades. Venha conhecer-nos!



ORGANIZADORAS



Patrícia Maria Zarzar
Professora Associada do OPO (Departamento de Odontopediatria e Ortodontia) (FO-UFMG)

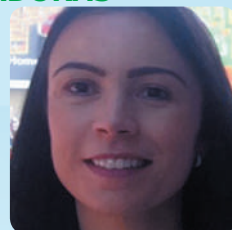

Fernanda Morais Ferreira
Professora Associada do OPO (FO-UFMG)

CO-AUTORA



Fernanda Bartolomeo Freire-Maia
Professora Adjunta do OPO (FO-UFMG)

CO-AUTOR

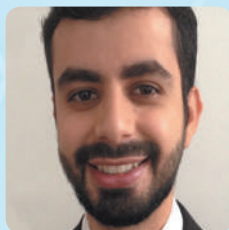

Paulo Antônio Martins-Júnior
Professor Adjunto do OPO (FO-UFMG)

CO-AUTORA

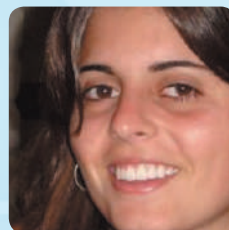

Joana Ramos Jorge
Professora Adjunta do OPO (FO-UFMG)

CO-AUTORA



Tathiane Larissa Lenzi
Professora Adjunta do OPO (FO-UFMG)

CO-AUTORA



Raquel Gonçalves Vieira de Andrade
Professora Adjunta do OPO (FO-UFMG)

CO-AUTORA

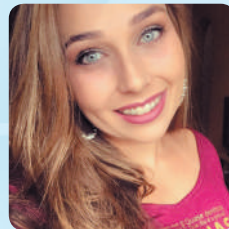

Lorena Kretli Winkelstroter
Aluna de graduação em Odontologia da UFMG

CO-AUTORA



Milene Bento Martins
Aluna de graduação em Odontologia da UFMG

CO-AUTORA



Mariana Oliveira Guimarães
Aluna de Mestrado em Odontologia (área de concentração em Odontopediatria) da UFMG

ILUSTRADORA

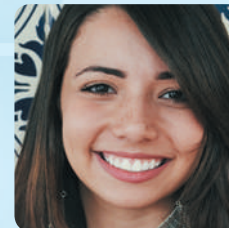

Amanda Isabela Firmino Gomes
Aluna de graduação em Odontologia da UFMG