

Relatório Anual Sistemas de Bibliotecas UFMG

2015



Sistema de
Bibliotecas
UFMG

UNIVERSIDADE FEDERAL DE MINAS GERAIS

Reitor: Professor Jaime Arturo Ramírez

Vice-Reitora: Professora Sandra Regina Goulart Almeida

BIBLIOTECA UNIVERSITÁRIA

Diretor: Wellington Marçal de Carvalho

Vice-Diretora: Anália das Graças Gandini Pontelo

Elaboração

Divisão de Planejamento, Gestão e Apoio a Projetos
Biblioteca Universitária - UFMG

U58b

Universidade Federal de Minas Gerais. Biblioteca Universitária
Biblioteca Universitária: relatório 2015 / Universidade
Federal de Minas Gerais. Biblioteca Universitária. – Belo
Horizonte: UFMG/Biblioteca Universitária, 2015.
35p.

1. Biblioteca Universitária – Relatórios I. Universidade
Federal de Minas Gerais. Biblioteca Universitária II. Título

CDD: 025.1
CDU: 025.11

Sumário

| | | |
|--------|---|----|
| 1 | ESTRUTURA ORGANIZACIONAL DA BIBLIOTECA UNIVERSITÁRIA..... | 05 |
| 1.1 | Estrutura Gerencial | 06 |
| 1.2 | Divisões Técnicas e Setores Administrativos..... | 07 |
| 1.3 | Bibliotecas do Sistema | 08 |
| 2 | O SISTEMA DE BIBLIOTECAS | 10 |
| 2.1 | Visão geral | 10 |
| 2.2 | Diretoria da Biblioteca Universitária - Atividades realizadas | 11 |
| 3 | SISTEMA DE BIBLIOTECAS – ACERVO | 12 |
| 3.1 | Acervo | 12 |
| 3.2 | Desenvolvimento do acervo..... | 16 |
| 3.2.1. | Entradas | 16 |
| 3.2.2 | Aquisição de periódicos | 17 |
| 3.2.3 | Aquisição de materiais especiais..... | 18 |
| 3.3 | Saídas do acervo | 18 |
| 3.4 | Recuperação do acervo | 19 |
| 4 | SISTEMA DE BIBLIOTECAS – ESTRUTURA | 21 |
| 4.1 | Recursos Humanos | 21 |
| 4.2 | Caracterização e Dimensionamento | 22 |
| 5 | SISTEMA DE BIBLIOTECAS – USUÁRIOS..... | 26 |
| 5.1 | Usuários cadastrados..... | 26 |
| 5.2 | Treinamento de usuários..... | 27 |
| 6 | SISTEMA DE BIBLIOTECAS - PRODUTOS E SERVIÇOS | 28 |
| 6.1 | Consultas | 28 |
| 6.2 | Empréstimo domiciliar | 29 |
| 6.3 | Empréstimo entre bibliotecas..... | 30 |
| 6.4 | Comutação bibliográfica | 31 |
| 6.5 | Normalização bibliográfica | 32 |
| 6.6 | Publicações..... | 32 |
| 6.7 | Atividades de divulgação | 33 |
| 6.8 | Outros serviços | 34 |

1 ESTRUTURA ORGANIZACIONAL DA BIBLIOTECA UNIVERSITÁRIA

A Biblioteca Universitária - Sistema de Bibliotecas da Universidade Federal de Minas Gerais (SB/UFMG) é Órgão Suplementar vinculado à Reitoria da UFMG. Coordena tecnicamente as bibliotecas do Sistema de Bibliotecas da UFMG e é responsável pela definição de normas e diretrizes que visam subsidiar as bibliotecas setoriais na prestação de serviços e produtos de informação necessários ao desenvolvimento das atividades de ensino, pesquisa e extensão na UFMG.

Sua estrutura organizacional, definida pela Resolução Nº 12/2005, do Conselho Universitário, é composta por:

- Conselho Diretor;
- Diretoria da Biblioteca Universitária e suas Divisões Técnicas e Seções Administrativas;
- Bibliotecas da UFMG;
- Comissões Temporárias.

A atual estrutura da Biblioteca Universitária pode ser visualizada no organograma abaixo:

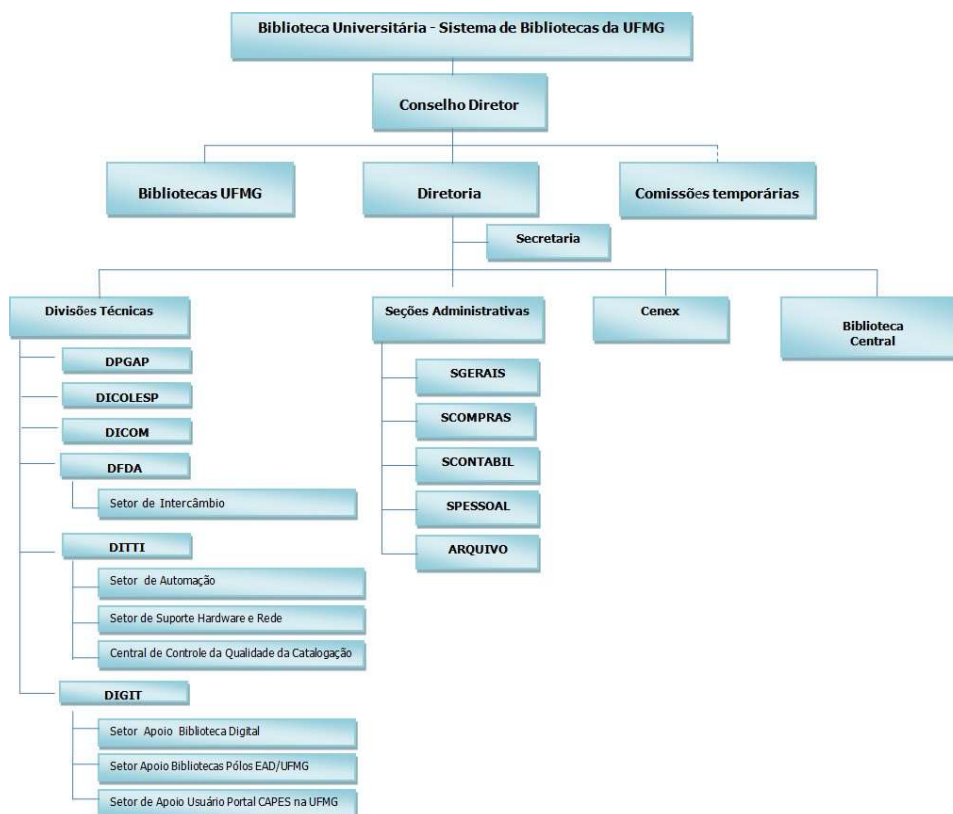

O Sistema de Bibliotecas da UFMG é constituído por bibliotecas nas áreas de Ciências Agrárias, Ciências Biológicas, Ciências Exatas e da Terra, Ciências Humanas, Ciências Sociais Aplicadas, Engenharia, Ciência da Saúde e Linguística, Letras e Artes. Possui, também, bibliotecas vinculadas às Unidades Especiais e atividades de extensão, cultura e lazer, assim discriminadas: Bibliotecas do Colégio Técnico, Centro Pedagógico e do Museu de História Natural e Jardim Botânico e Carro-Biblioteca. Além destes, o SB/UFMG comporta acervos diferenciados como o Espaço de Leitura da Biblioteca Central, a Biblioteca do Sertão, o Acervo de Escritores Mineiros e o acervo vinculado à Divisão de Coleções Especiais que compreende a Memória Intelectual da UFMG, Obras Raras e Coleções Especiais. Cabe destaque para a biblioteca da Casa da Glória vinculada ao Instituto de Geociências e a biblioteca do campus cultural de Tiradentes, em implantação, que contemplam acervos específicos.

1.1 Estrutura Gerencial

DIRETORIA

Diretor: Wellington Marçal de Carvalho

Vice-Diretora: Anália das Graças Gandini Pontelo

CONSELHO DIRETOR ¹

| Presidente | Unidade |
|-------------------------------|--------------------------|
| Wellington Marçal de Carvalho | Biblioteca Universitária |

| Conselheiro (a) | Unidade |
|---|---|
| João Antônio de Paula (titular) | Faculdade de Ciências Econômicas |
| Luiz Roberto Pinto Nazário (suplente) | Escola de Belas Artes |
| Júnia Ferreira Furtado (titular) | Faculdade de Filosofia e Ciências Humanas |
| Marieta Cardoso Maciel (suplente) | Escola de Arquitetura |
| Marcelino Rodrigues da Silva (titular) | Faculdade de Letras |
| Juliana Ferreira de Melo (suplente) | Centro Pedagógico |
| Inayara Cristina Alves Lacerda (titular) | Faculdade de Farmácia |
| Ana Cecília Diniz Viana (suplente) | Faculdade de Odontologia |
| Gabriel Armando Pellegatti Franco (titular) | Instituto de Ciências Exatas |
| Mariza Andrade da Silva Bigonha (suplente) | Instituto de Ciências Exatas |
| Maria Aparecida Moura (titular) | Escola de Ciência da Informação |
| Ana Cláudia de Assis (suplente) | Escola de Música |
| Paulo César de Matos Rodrigues (titular) | Escola de Engenharia |
| Claudinei Lourenço (suplente) | Instituto de Geociências |
| Bruno Souza Bechara Maxta (titular) | Escola de Educação Física, Fisioterapia e Terapia Ocupacional |
| Giovanni Antônio Paiva de Oliveira (suplente) | Faculdade de Medicina |
| Afonso de Liguori Oliveira (titular) | Escola de Veterinária |
| Kátia Maria Gomes Monção (suplente) | Instituto de Ciências Agrárias |
| Rita de Cássia Marques (titular) | Escola de Enfermagem |
| Gregory Thomas Kitten (suplente) | Instituto de Ciências Biológicas |

| Representante dos Técnicos | Unidade |
|--|---|
| Administrativos em Educação – TAE's | |
| Andrea de Paula Brandão Martins (efetivo) | Faculdade de Filosofia e Ciências Humanas |
| Antônio Afonso Pereira Júnior (suplente) | Faculdade de Letras |

| Representante discente | Unidade |
|----------------------------------|---------------------------------|
| Suzana Cristina Oliveira da Cruz | Escola de Ciência da Informação |

¹O Conselho Diretor é presidido pela Diretora da Biblioteca Universitária. A Vice-Diretora da Biblioteca Universitária ocupa cadeira no Conselho Diretor com presença e voz

1.2 Divisões Técnicas e Setores Administrativos

Divisão de Tratamento e Tecnologia da Informação

- Setor de Automação

Jacqueline Pawlowski Oliveira

Jussara das Graças Miranda Delfino

Luciana Gonçalves Silva Souza

- Setor de Suporte de hardware e redes

João Alves de Carvalho

Felipe Cardoso Gonçalves Ferreira

Valéria Rodrigues Negreiros

-Central de Controle de Qualidade da Catalogação (CCQ)

Wellington Marçal de Carvalho

(equipe em reestruturação)

Divisão de Planejamento, Gestão e Apoio a Projetos

Eliane Pawlowski Oliveira Araújo

Paulo Fernando da Silva

Divisão de Comunicação

Carla Gomes Pedrosa

Divisão de Formação e Desenvolvimento do Acervo

Patrícia Falco de Carvalho

Raquel de Rezende Faria

Jorge Nunes Pauluci

Divisão de Gestão e Inovação Tecnológica

- Apoio aos Usuários do Portal de Periódicos da Capes na UFMG:

Fernanda Gomes Almeida

Maria Clarice Lima Batista

- Apoio à Biblioteca Digital:

Eliane José Araújo

Eliane Maria Andrade Vianna

Rodrigo Álvaro de Andrade

- Apoio às Bibliotecas Polo:

Maria de Fátima Pinto Coelho

Divisão de Coleções Especiais

Diná Marques Pereira Araújo

Magna Lúcia dos Santos

Júlia Rocha Ribeiro

Rosana Matias de Sousa- Acervo Curt Lange

Centro de Extensão

Fabiana Martins Pinto

Setor de Documentação e Arquivo

(equipe em reestruturação)

Setor de Contabilidade

Dircéia Rodrigues César

Flávia Silva de Lima Duque

Setor de Compras

Luiz Augusto de Macedo

Romário Martins Ribeiro

Seção de Apoio Operacional

Itamar Victor Barbosa

Luiz Antônio Batista

Márcia Gonçalves do Nascimento

Valdemiro Arcanjo dos Santos

- Setor de Materiais

Heloisa Helena Mariano de Almeida

Setor de Pessoal

Maria Helena de Oliveira Guedes

Secretaria

Fernanda Lusmara de Menezes

1.3 Bibliotecas do Sistema**Coordenação:**

Arquitetura – Márcia Meireles de Melo Diniz

Belas Artes – Sabrina Rodrigues Fonseca

Biblioteca Central – Cleide Vieira de Faria

Ciência da Informação – Maianna Giselle de Paula

Ciência da Informação / Carro-Biblioteca – Gracielle Mendonça Rodrigues Gomes

Campus Saúde – Fabiene Letícia Alves Furtado

Ciências Agrárias (Montes Claros) – Nádia Cristina Oliveira Pires

Ciências Biológicas – Sônia Maria da Silva Moraes

Ciências Econômicas – Leonardo Vasconcelos Renault

Ciências Exatas – Irenquer Vismeg Lucas Cruz

Ciências Exatas – Departamento de Física – Shirley Maciel da Silva

Ciências Exatas – Departamento de Química – Sérgio Ferreira da Silva

Centro Pedagógico – Raquel Miranda Vilela

Colégio Técnico – Cláudia Grossi de Faria

Direito – Andréa de Paula Brandão Martins

Educação – Ricardo José Miranda

Educação Física, Fisioterapia e Terapia Ocupacional (EEFFTO) – Iris da Silva

Engenharia – André Ricardo de Azevedo

Farmácia – Simone Aparecida dos Santos

Filosofia e Ciências Humanas (FAFICH) - Vilma Carvalho de Souza

Geociências – Carmem Maria Cortez Duraes

Letras – Israel José da Silva

Música – Soraia de Andrade Lara Carvalho (até maio). Felipe Lopes Alves

Museu de História Natural - Alice Clara Rodrigues Mendes

Odontologia – Maria Luiza de Marilac D. Costa

Veterinária – Ana Lúcia Anchieta

A Biblioteca do Instituto de Ciências Biológicas (ICB) está incorporada temporariamente à Biblioteca Central - desde julho de 2013 - para reestruturação do espaço físico e serviços.

2 O SISTEMA DE BIBLIOTECAS

2.1 Visão geral

| | |
|---|--|
| Bibliotecas | 25 |
| Área | 30. 832,5 m ² |
| Acervo impresso | 1.032.460 |
| Periódicos (Coleção Impressa) | 15.256 |
| Materiais Especiais | 43.623 |
| Coleções Especiais | Obras Raras; Memória Intelectual; Acervo Francisco Curt Lange; Acervo de Escritores Mineiros; Helena Antipoff; Coleção Belo Horizonte; Mineiriana, entre outras do SB/UFMG |
| Empréstimos | 682.288 |
| Usuários inscritos | 184.993 |
| Serviços oferecidos | <ul style="list-style-type: none">• Consulta ao acervo• Empréstimo (domiciliar, entre bibliotecas)• Levantamento bibliográfico• Visitas orientadas• Comutação bibliográfica• Orientação e normalização bibliográfica• Treinamento de usuários• Alertas, Sumários correntes e Boletins Informativos• Exposições e eventos |
| Participação em Redes e Sistemas | Rede CCN Rede de Informação em Educação Física e Desporto Rede Brasileira de Informação em Ciências da Saúde BDTD – IBICT |

2.2 Diretoria da Biblioteca Universitária - Atividades realizadas

A Diretoria da Biblioteca Universitária, em atendimento às suas diretrizes de gestão participativa, procurou atuar no sentido de envolvimento da equipe do Sistema de Bibliotecas no delineamento das ações técnicas e gerenciais para o SB/UFMG e de dar visibilidade e representativamente às bibliotecas no fazer universitário. Neste sentido, as principais atividades realizadas pela Diretoria no ano de 2015, além da gestão do Sistema de Bibliotecas, compreenderam a instituição de grupos de estudo, a representação institucional em órgãos colegiados e em eventos, a participação em comissões externas e projetos da UFMG, dentre outras.

Foram instituídos pela Diretoria, no âmbito do Sistema de Bibliotecas, grupos de trabalho sobre as seguintes temáticas:

- E-books : (Portaria 3/2015)
- Coleções Especiais: (Portaria 4/2015)
- Periódicos: (Portaria 5/2015)
- Catalogação e Autoridades: (Portaria 6/2015)
- Portal Capes: (Portaria 7 /2015)
- Circulação: (Portaria 8/2015)
- GEDAG: (Portaria 9/2015)
- Comissão Eleitoral: (Portaria 10/2015)
- Comissão Inventariante: (Portaria 11/2015)

A Diretoria da Biblioteca Universitária também participou de comissões e projetos externos ao SB/UFMG:

- Comissão Portal de Periódicos UFMG – Pró-Reitoria de Pesquisa
- Comissão de atualização do dimensionamento do Sistema
- Comissão de Elaboração de Plano de Desenvolvimento Institucional – indicação do Sindifes à Pró-Reitoria de Recursos Humanos
- Comissão de Elaboração da Carteira Única - PRA
- Conselho Consultivo do Centro de Documentação e Pesquisa Helena Antipoff
- Projeto Piloto das Bibliotecas Pólo de Educação a Distância, em parceria com o Centro de Apoio a Educação a Distância – CAED/UFMG

No aspecto da representatividade institucional, apesar de não ser uma representação da Diretoria da Biblioteca Universitária, cabe ressaltar a participação da bibliotecária da Divisão de Coleções Especiais, Diná Marques Pereira Araújo, no Comitê Nacional do Programa Memória do Mundo da Organização das Nações Unidas para a Educação, a Ciência e a Cultura, fato que projeta o Sistema de Bibliotecas e traz visibilidade para a Universidade .

Destaque também se deve às publicações "As bibliotecas e a memória da Universidade Federal de Minas Gerais", de autoria do professor Carlos Alberto Ávila Araújo, Diretor da Escola de Ciência da Informação, e dos bibliotecários Wellington Marçal de Carvalho e Anália das Graças Gandini Pontelo, e "O acervo de obras raras e especiais do Sistema de Bibliotecas da Universidade Federal de Minas Gerais" de autoria dos bibliotecários Diná Marques Pereira Araújo, Wellington Marçal de Carvalho e Anália das Graças Gandini Pontelo, como capítulos do livro "Universidade, Memória e Patrimônio", publicado em 2015 pela Mazza Edições. A publicação faz uma análise do papel da biblioteca no contexto universitário e social com ênfase para os aspectos da memória institucional e apresenta uma narrativa de cunho histórico destacando o entrelaçamento do desenvolvimento do Sistema de Bibliotecas com a história da Universidade, remontando aos idos de 1927.

3 SISTEMA DE BIBLIOTECAS – ACERVO

3.1 Acervo

Com base no Inventário Geral Bibliográfico da UFMG realizado no Sistema de Bibliotecas no período, o valor do acervo patrimonial da UFMG corresponde a R\$36.120.425,11 compreendendo um total de 1.032.460 exemplares (Quadro 1).

Quadro 1 – Acervo

| Bibliotecas | Exemplares | Valor (R\$) |
|--|-------------------|----------------------|
| Arquitetura | 35.535 | 804.570,41 |
| Belas Artes ² | 36.526 | 1.357.067,18 |
| Biblioteca Central ³ | 70.423 | 2.809.956,09 |
| Biblioteca Universitária | 117 | 10.001,54 |
| Biblioteca Universitária – Coleções Especiais ⁴ | 69.057 | 2.546.682,51 |
| <i>Campus</i> Saúde | 53.951 | 3.573.380,93 |
| Ciência da Informação | 19.702 | 486.186,12 |
| Ciências Agrárias | 16.288 | 748.800,62 |
| Ciências Econômicas | 80.014 | 2.291.381,05 |
| Ciências Exatas | 18.410 | 1.131.000,40 |
| Ciências Exatas - Departamento de Física | 9.562 | 867.005,83 |
| Ciências Exatas - Departamento de Química | 7.968 | 844.123,96 |
| COLTEC | 20.158 | 655.595,19 |
| CP - Centro Pedagógico | 23.909 | 220.187,30 |
| Direito | 70.025 | 1.380.447,04 |
| Educação | 77.541 | 1.734.166,17 |
| EEFFTO | 26.121 | 1.476.468,28 |
| Engenharia | 48.422 | 1.993.849,31 |
| Farmácia | 13.824 | 922.073,76 |
| FAFICH | 138.829 | 3.858.605,60 |
| Geociências | 24.973 | 786.600,40 |
| Letras | 102.584 | 2.909.054,72 |
| Museu de História Natural e Jardim Botânico | 3.884 | 56.790,23 |
| Música | 27.724 | 522.409,98 |
| Odontologia | 11.774 | 918.734,70 |
| Veterinária | 25.139 | 1.215.285,79 |
| TOTAL | 1.032.460 | 36.120.425,11 |

² Acervo Belas Artes e acervo Teatro Universitário

³ Compreende acervo da Biblioteca Central e da Biblioteca do Instituto de Ciências Biológicas

⁴ Compreende as Coleções Especiais, a Memória Intelectual da UFMG e as Coleções Affonso Ávila, Faria Tavares, Marco Antônio R. Dias, Helena Antipoff, Israel Vargas e Livro de Artista

Em relação ao acervo cabem algumas considerações:

- a) Com a transferência do Teatro Universitário - TU para o Campus Pampulha houve a unificação temporária do acervo da Biblioteca do Teatro Universitário com o acervo da Biblioteca da Escola de Belas Artes. Segundo dados do Controle Patrimonial do Acervo, de 2015, o acervo do TU compreende 8.574 exemplares e o da Escola de Belas Artes, 27.952 exemplares.
- b) Em decorrência de obras na Biblioteca do Instituto de Ciências Biológicas (ICB) o acervo e serviços foram incorporados à Biblioteca Central em julho de 2013. Desta forma, algumas informações serão apresentadas de forma agregada no presente relatório, sendo outras mantidas em separado para registro histórico e administrativo.
- c) Compõe também o SB/UFMG o acervo do Carro-Biblioteca. O Carro-Biblioteca é um programa de extensão desenvolvido pela Escola de Ciência da Informação que objetiva democratizar a leitura junto a comunidades da Grande BH. Seu acervo compreende 6.357 títulos e 8.316 exemplares destinados apenas às comunidades atendidas pelo Carro.
- d) Cabe destaque para a descrição do acervo da Biblioteca do Sertão, localizado no Instituto de Ciências Agrárias, que é composto por obras que abordam a temática do Sertão - tanto o do Norte Mineiro quanto o Brasileiro - do qual constam autores como Guimarães Rosa, Euclides da Cunha, Graciliano Ramos, músicos e artistas regionais de Minas Gerais. Esse acervo foi inaugurado inicialmente com 1.016 títulos e 1.300 exemplares, entre livros, CDs, DVDs, vinis, etc.
- e) Além do acervo técnico-científico, a Biblioteca Central possui um ambiente denominado Espaço de Leitura o qual é destinado a leitura de lazer para a comunidade acadêmica da UFMG e ao público externo. Conta com um acervo formado por obras de variados gêneros literários como poesia, romance, literatura clássica, biografia, literatura infanto-juvenil, artes, obras em Braille, além de jornais e revistas. O Espaço de Leitura pretende se tornar referência em entretenimento de qualidade, através da promoção de lançamento de livros, mostra de arte, momentos de autógrafos com os escritores, contação de histórias, debates, exibição de filmes, exposições literárias e demais atividades que tenham como enfoque o livro, seus personagens, suas estórias. Este espaço possibilita o acesso a literatura de lazer, cultura e informação, tornando-se um ambiente de interação e entretenimento para a Universidade.

a) Periódicos

O acervo de periódicos impressos do SB/UFMG totalizou, em 2015, 15.256 títulos distribuídos entre periódicos correntes e não correntes, nacionais e estrangeiros (Quadro 2).

Em relação aos periódicos digitais é disponibilizado pela Capes no endereço <http://www.periodicos.capes.gov.br>, o acesso a mais de 36 mil periódicos com texto completo, 130 bases referenciais, doze bases dedicadas exclusivamente a patentes, além de livros, enciclopédias e obras de referência, normas técnicas, estatísticas e conteúdo audiovisual, acessados pela comunidade usuária por intermédio da Rede UFMG.⁵

⁵ Fonte: http://www-periodicos-capes-gov-br.ez27.periodicos.capes.gov.br/index.php?option=com_pinstitutional&Itemid=103

Quadro 2 - Periódicos (Títulos)

| Bibliotecas | Periódicos (Títulos) |
|----------------------------------|-----------------------------|
| Arquitetura | 529 |
| Belas Artes | 34 |
| <i>Campus</i> Saúde | 2.255 |
| Ciência da Informação | 623 |
| Ciências Agrárias | 1.100 |
| Ciências Econômicas | 828 |
| Ciências Exatas | 480 |
| Ciências Exatas – Depto. Química | 156 |
| Centro Pedagógico | 232 |
| Colégio Técnico | 9 |
| Direito | 1.375 |
| EEFFTO | 313 |
| FAFICH | 2.591 |
| Farmácia | 567 |
| Geociências | 563 |
| Letras | 1.240 |
| Música | 39 |
| Veterinária | 1.901 |
| Carro-biblioteca | 421 |
| TOTAL | 15.256 |

FONTE: Bibliotecas da UFMG

b) Materiais especiais

Em relação aos materiais especiais, o acervo do SB/UFMG possui um total de 43.623 unidades/exemplares (Quadro 3).

Quadro 3 – Materiais Especiais

| BIBLIOTECAS | Slide | Partitura | Mapa | Quadro | Fita de Vídeo | DVD | Fita de Filme | Vídeo - Disco | CD | Fita Casete | Disco de Vinil | Micro filme | E-book | Au liv |
|---|--------------|---------------|--------------|-----------|---------------|------------|---------------|---------------|--------------|--------------|----------------|-------------|-----------|----------|
| Arquitetura | 2900 | | 2500 | | 241 | 17 | | | | | | | | |
| Belas Artes | | 13 | | | 258 | | | | 30 | | | | | |
| Biblioteca Central | | | | | | 131 | | | | | | | | 2 |
| Biblioteca Universitária – Coleções Especiais | | | 32 | 63 | 57 | 90 | | 43 | 36 | | 70 | | | |
| Ciência da Informação | 2250 | | | 4 | 70 | 64 | | | 1 | | | | | |
| Ciência da Informação / Carro-Biblioteca | | | | | | 22 | | | 11 | | | | | 1 |
| Ciências Agrárias | | 1 | 44 | | 90 | 37 | | | 44 | | 11 | | | |
| Ciências Econômicas | | 2 | | | | 6 | | | | | | | 6 | |
| Ciências Exatas | | | | | 82 | | | | 6 | | | | | |
| COLTEC | | | | | | | | | | | | | | |
| EEFFTO | | | | | | | | | | | | | | |
| FAFICH | | 11 | | | 54 | | | | 84 | 2948 | | 57 | 2 | 1 |
| Farmácia | | | | | | 27 | | | 94 | | | | | |
| Geociências | | | 5107 | | 80 | 44 | | | 381 | | | | | |
| Letras | | | | | 8 | 80 | | | 912 | | | | 25 | |
| Música | | 16886 | | 1 | 285 | 84 | | | 2340 | | 2670 | | | |
| Veterinária | | | | | 72 | 6 | | | 67 | | | | | |
| TOTAL | 5.150 | 16.913 | 7.683 | 68 | 1.297 | 608 | | 43 | 4.006 | 2.948 | 2.751 | 57 | 33 | 2 |

FONTE: Bibliotecas da UFMG (GEDAG)

*5 conjuntos de peças, 5 exemplares, TCC 187 títulos / 406 exemplares, DVD: 268 títulos, Arquivo de computador 85 títulos / 230 exemplares, Gravador

** 27 arquivos de computador

*** Possui áudio-livros, DVD, fitas VHS e outros que ainda não foram registrados e catalogados

**** 1 arquivo de computador, 5 globos

3.2 Desenvolvimento do Acervo

3.2.1 Entradas

As entradas no acervo estão discriminadas no Quadro 4 e ocorreram por meio de compra, doação ou transferência.

Quadro 4 – Entradas no acervo (por área de conhecimento)

| Área/Unidade | Entradas | | | Total | Valor (R\$) |
|---|--------------|---------------|---------------|---------------|---------------------|
| | Aquisição | Doação | Transferência | | |
| Ciências Agrárias | | | | | |
| Veterinária | 84 | 356 | 0 | 440 | 90.243,86 |
| Ciências Agrárias | 598 | 0 | 0 | 598 | 42.410,60 |
| Ciências Biológicas | | | | | |
| Ciências Biológicas (*) | | | | | |
| Ciências Exatas e da Terra | | | | | |
| Ciências Exatas | 45 | 873 | 2 | 920 | 93.778,06 |
| Ciências Exatas - Departamento de Física | 0 | 362 | 9 | 371 | 70.898,71 |
| Ciências Exatas - Departamento de Química | 0 | 170 | 0 | 170 | 19.134,16 |
| Geociências | 112 | 367 | 0 | 479 | 39.628,98 |
| Ciências Humanas | | | | | |
| FAFICH | 1.724 | 2.593 | 0 | 4.317 | 322.566,67 |
| Educação | 616 | 3.167 | 0 | 3.783 | 99.897,64 |
| Ciências Sociais Aplicadas | | | | | |
| Arquitetura | 402 | 414 | 0 | 816 | 69.265,88 |
| Ciência da Informação | 317 | 226 | 0 | 543 | 31.539,02 |
| Ciências Econômicas | 142 | 697 | 0 | 839 | 68.574,50 |
| Direito | 352 | 582 | 0 | 934 | 48.991,12 |
| Engenharias | | | | | |
| Engenharia | 86 | 726 | 0 | 812 | 101.458,97 |
| Linguística, Letras e Artes | | | | | |
| Belas Artes | 198 | 878 | 1 | 1.077 | 38.408,83 |
| Teatro | 0 | 30 | 0 | 30 | 570,00 |
| Música | 215 | 278 | 3 | 496 | 42.304,67 |
| Letras | 250 | 775 | 0 | 1.025 | 93.525,31 |
| Ciências da Saúde | | | | | |
| EEFFTO | 454 | 218 | 0 | 672 | 62.827,81 |
| Farmácia | 300 | 76 | 0 | 376 | 84.530,57 |
| Campus Saúde | 472 | 2.027 | 0 | 2.499 | 189.511,87 |
| Odontologia | 583 | 83 | 0 | 666 | 113.688,24 |
| Outras | | | | | |
| Centro Pedagógico | 318 | 235 | 0 | 553 | 15.878,73 |
| Museu de História Natural | 0 | 0 | 0 | 0 | 0 |
| COLTEC | 131 | 982 | 0 | 1.113 | 37.027,65 |
| Biblioteca Universitária - Coleções Especiais | 0 | 312 | 14 | 326 | 6.071,36 |
| Biblioteca Universitária | 0 | 0 | 0 | 0 | 0 |
| Biblioteca Central | 1.117 | 412 | 45 | 1.574 | 207.001,96 |
| TOTAL | 8.516 | 16.839 | 74 | 25.429 | 1.989.735,17 |

FONTE: DFDA

(*) Informado junto ao acervo da Biblioteca Central

A aquisição de acervo para o Sistema de Bibliotecas referente ao ano de 2015 contemplou o repasse de recursos na ordem de R\$199.209,66 assim realizados (Quadro 5):

Quadro 5 – Aquisição de acervo bibliográfico

| Unidade | Valor (R\$) |
|-----------------------|--------------------|
| Arquitetura | 7.968,00 |
| Belas Artes | 19.411,60 |
| Campus Saúde | 48.748,49 |
| Ciência da Informação | 7.928,69 |
| Ciências Econômicas | 6.244,14 |
| Centro Pedagógico | 7.150,00 |
| Educação | 7.684,00 |
| EEFFTO | 15.020,76 |
| FAFICH | 7.737,25 |
| Farmácia | 7.937,00 |
| Geociências | 19.499,67 |
| Letras | 27.909,63 |
| Música | 7.995,45 |
| Odontologia | 7.974,98 |
| TOTAL | 199.209,66 |

Fonte: Pró-Reitoria de Planejamento – Proplan/UFMG

3.2.2 Aquisição de periódicos

No tocante aos periódicos impressos foi realizada no ano de 2015 a renovação das assinaturas de forma descentralizada pelas Bibliotecas das Unidades. Houve também a aquisição de periódicos por meio de permutas (Quadro 6) e doações (Quadro 7), totalizando essas três modalidades o montante de 253 títulos incorporados ao acervo impresso.

Quadro 6 – Aquisições de periódicos: permuta

| Bibliotecas | Periódicos nacionais | Periódicos estrangeiros |
|--------------------|-----------------------------|--------------------------------|
| Direito | 53 | |
| FAFICH | 13 | 7 |
| TOTAL | 66 | 7 |

FONTE: Bibliotecas da UFMG (GEDAG)

Quadro 7 – Aquisições de periódicos: doação

| Bibliotecas | Periódicos nacionais | Periódicos estrangeiros |
|---------------------|-----------------------------|--------------------------------|
| Arquitetura | 6 | |
| Ciências Econômicas | | 1 |
| Ciências Exatas | 2 | 6 |
| Direito | 56 | 15 |
| COLTEC | 3 | |
| FAFICH | 16 | 9 |
| Geociências | 3 | 5 |
| Letras | 10 | 8 |
| TOTAL | 96 | 44 |

FONTE: Bibliotecas da UFMG (GEDAG)

3.2.3 Aquisição de materiais especiais

Os materiais especiais adquiridos com recursos das Unidades e por meio de doações estão discriminados nos Quadros 8 e 9:

Quadro 8 – Aquisição de Materiais Especiais – Recursos da Unidade/Convênio

| BIBLIOTECAS | Nacionais | | | Estrangeiros | | |
|--------------------|------------------|--------------|--------------------|---------------------|--------------|--------------------|
| | Títulos | Itens | Valor (R\$) | Títulos | Itens | Valor (R\$) |
| Letras | | | | 1 | 4 | 276,98 |
| Música | | | | 6 | 6 | 2.000,00 |
| TOTAL | | | | 7 | 10 | 2.276,98 |

FONTE: Bibliotecas da UFMG (GEDAG)

Quadro 9 – Aquisição de Materiais Especiais - Doações

| BIBLIOTECAS | Nacionais | | Estrangeiros | |
|--------------------|------------------|--------------|---------------------|--------------|
| | Títulos | Itens | Títulos | Itens |
| Arquitetura | 39 | 39 | | |
| Belas Artes | 49 | 86 | 7 | 8 |
| Biblioteca Central | 2 | 4 | | |
| Coltec | 160 | 160 | | |
| Geociências | 5 | 7 | 1 | 1 |
| Letras | | | 1 | 2 |
| Música | 12 | 12 | 18 | 18 |
| TOTAL | 267 | 308 | 27 | 29 |

FONTE: Bibliotecas da UFMG (GEDAG)

3.3 Saídas do acervo

As Bibliotecas da UFMG registraram a saída de 4.378 exemplares por meio de baixas (Quadro 10), tendo ocorrido 88 transferências de acervo entre as bibliotecas do SB/UFMG conforme discriminado no Quadro 11.

Quadro 10. Saídas do acervo - Baixas

| Biblioteca | Exemplares |
|-----------------------|-------------------|
| Belas Artes | 4 |
| Biblioteca Central | 1 |
| Campus Saúde | 321 |
| Ciências Agrárias | 21 |
| Ciência da Informação | 262 |
| Ciências Econômicas | 46 |
| Ciências Exatas | 922 |
| Educação | 158 |
| Engenharia | 877 |
| FAFICH | 1.743 |
| Odontologia | 1 |
| Teatro Universitário | 22 |
| TOTAL | 4.378 |

FONTE: DFDA

Quadro 11. Transferências ocorridas no acervo

| Biblioteca | Exemplares |
|----------------------------------|-------------------|
| Biblioteca Central | 34 |
| Campus Saúde | 2 |
| Ciências Exatas | 47 |
| Ciências Exatas – Depto. Química | 4 |
| Teatro | 1 |
| TOTAL | 88 |

FONTE: DFDA

3.4 Recuperação do acervo

Foram realizadas ações para recuperação do acervo, tanto com procedimentos de encadernação, quanto com ações para reparo dos exemplares danificados pelo uso (Quadros 12 a 14).

Quadro 12 – Encadernação Artesanal

| BIBLIOTECAS | VOLUMES | | | Outros | TOTAL |
|---------------------|----------------|--------------|-------------------|---------------|--------------|
| | Livros | Teses | Periódicos | | |
| Biblioteca Central | 172 | | | | 172 |
| Campus Saúde | 632 | 6 | 5 | | 643 |
| Ciências Agrárias | 401 | 14 | 76 | | 491 |
| Ciências Econômicas | 35 | | | | 35 |
| FAFICH | 21 | 2 | 2 | | 25 |
| Letras | 51 | | | | 51 |
| TOTAL | 1.312 | 22 | 83 | | 1.417 |

FONTE: Bibliotecas da UFMG (GEDAG)

Quadro 13 – Encadernação Comercial

| BIBLIOTECAS | VOLUMES | | | Outros | TOTAL |
|---------------------------------|------------|-----------|------------|--------|------------|
| | Livros | Teses | Periódicos | | |
| Biblioteca Central | 205 | | | | 205 |
| Campus Saúde | 27 | 2 | | | 29 |
| Ciências Exatas | 88 | 18 | | | 106 |
| Ciências Exatas - Depto Química | 31 | 29 | | | 60 |
| FAFICH | 160 | 4 | | | 164 |
| TOTAL | 511 | 53 | | | 564 |

FONTE: Bibliotecas da UFMG (GEDAG)

Quadro 14 – Reparos/Primeiros Socorros

| BIBLIOTECAS | VOLUMES | | | Outros | TOTAL |
|---|--------------|------------|------------|--|--------------|
| | Livros | Teses | Periódicos | | |
| Biblioteca Universitária – Coleções Especiais | 50 | | | 635 - Livros da coleção de Obras Raras e documentos do Festival de Inverno | 685 |
| Campus Saúde | 292 | 6 | | | 298 |
| Ciências Agrárias | 478 | 121 | 349 | | 948 |
| Ciências Econômicas | 248 | | | | 248 |
| Ciências Exatas | 35 | 2 | 8 | | 45 |
| Ciências Exatas - Departamento de Física | 5 | | | | 5 |
| Ciências Exatas - Departamento de Química | 30 | | 10 | | 40 |
| FAFICH | 123 | 3 | 2 | | 128 |
| Geociências | 200 | | 3 | 50 mapas | 253 |
| Letras | 65 | | | | 65 |
| Música | 6 | 1 | | 35 partituras | 42 |
| Veterinária | 185 | 20 | 150 | | 355 |
| TOTAL | 1.717 | 153 | 522 | 720 | 3.112 |

FONTE: Bibliotecas da UFMG (GEDAG)

4 SISTEMA DE BIBLIOTECAS - ESTRUTURA

4.1 Recursos Humanos

Quadro 15 - Distribuição de Pessoal

| BIBLIOTECAS | Bibliotecário | | Apoio Administrativo | | Bolsista FUMP | Bolsista FUNDEP | Cruz Vermelha | Outros | TOTAL |
|---------------------------|---------------|--------------|----------------------|--------------|---------------|-----------------|---------------|-----------|------------|
| | UFMG | Terceirizado | UFMG | Terceirizado | | | | | |
| Biblioteca Universitária | 10 | | 22 | | 6 | | 2 | | 40 |
| BU - Coleções Especiais | 3 | | 1 | | | | | 2 | 6 |
| Arquitetura | 6 | | 2 | | 1 | | 1 | | 10 |
| Belas Artes | 5 | | 1 | 2 | 2 | | 2 | | 12 |
| Biblioteca Central | 3 | | 4 | 2 | 9 | | 1 | 2 | 21 |
| Campus Saúde | 8 | | 7 | 1 | 5 | | 3 | | 24 |
| Ciência da Informação | 4 | | 3 | | 2 | | 2 | 1 | 12 |
| C.I. - Carro-Biblioteca | 1 | | 1 | | | | | 12 | 14 |
| Ciências Agrárias | 4 | | 2 | 1 | 2 | | | 2 | 11 |
| Ciências Biológicas (*) | 2 | | 3 | | | | | | 5 |
| Ciências Econômicas | 6 | | 8 | | 6 | | 3 | | 23 |
| Ciências Exatas | 3 | | 1 | 1 | 2 | 2 | | | 9 |
| Ciências Exatas - Física | 2 | | 1 | | 3 | | | | 6 |
| Ciências Exatas - Química | 2 | | | 1 | 3 | | | | 6 |
| COLTEC | 3 | | 2 | | | | 1 | | 6 |
| Centro Pedagógico | 3 | | 1 | 1 | 3 | | | 1 | 9 |
| Direito | 6 | | 2 | 4 | 2 | | 2 | | 16 |
| Educação (*) | 8 | | 3 | | 8 | | 1 | 3 | 23 |
| EEFFTO | 4 | | 2 | | 7 | | | | 13 |
| Engenharia (*) | 5 | | 4 | 4 | 3 | | | | 16 |
| Farmácia | 4 | | 2 | 2 | | | | 1 | 9 |
| FAFICH | 7 | | 5 | 1 | 10 | | 1 | 4 | 28 |
| Geociências | 3 | | 1 | 2 | 5 | | | | 11 |
| Letras | 8 | | 1 | 5 | 6 | 5 | 1 | | 26 |
| Museu de H. Natural (*) | 2 | | | | | | | | 2 |
| Música | 4 | | 3 | 1 | 1 | | 2 | | 11 |
| Odontologia (*) | 4 | | 3 | | 3 | | | | 10 |
| Veterinária | 3 | | 5 | | | | | 3 | 11 |
| TOTAL | 123 | | 90 | 28 | 89 | 7 | 22 | 31 | 390 |

FONTE: Bibliotecas da UFMG (GEDAG) e Seção de Pessoal/BU

(*) Dados de 2014

4.2 Caracterização e Dimensionamento

Quadro 16 – Área Física (m²)

| BIBLIOTECAS | Leitura/Estudo | | Acervo | Processamento Técnico | Outras áreas | Área Total |
|----------------------------------|----------------|----------------|-----------------|-----------------------|----------------|----------------|
| | Individual | Coletivo | | | | |
| Arquitetura | 135 | 321,25 | 342,75 | 50 | 124 | 973 |
| Belas Artes | 21,49 | 47,77 | 101,58 | 44,64 | 116,52 | 332 |
| Biblioteca Central | 550 | 1154,25 | 2.223 | 30 | 1.997,12 | 5.954,37 |
| BU – Coleções Especiais | | 95,41 | 638,35 | 50,23 | 26,95 | 810,94 |
| Campus Saúde | | 550 | 1.086 | 344 | 608 | 2.588 |
| Ciência da Informação | | 264,17 | 192,14 | 39,23 | 121,49 | 617,03 |
| C. Informação/Carro-Biblioteca** | | | 18,48 | 5,8 | 26 | 50,28 |
| Ciências Agrárias | 50 | 100 | 210 | 60 | 225 | 645 |
| Ciências Econômicas | 42,5 | 446,5 | 508,2 | 42,5 | 392,5 | 1.432,2 |
| Ciências Exatas | | 201,6 | 224,64 | 36 | | 462,24 |
| Ciências Exatas – Deptº Física | 80 | | 200 | 20 | 5 | 305 |
| Ciências Exatas – Deptº Química | | 82,4 | 79 | 5,3 | 17,3 | 184 |
| COLTEC | 21 | 36 | 100 | 36 | 167 | 360 |
| Centro Pedagógico | | 141 | 72 | 88,34 | 66 | 367,34 |
| Direito | | | | | | 2.238 |
| Educação (*) | 222 | 607 | 720 | 60 | 140 | 1.749 |
| EEFFTO | | 95,7 | 98,2 | 15,1 | 110,2 | 319,2 |
| Engenharia (*) | 196 | 735 | 1072 | 171 | 867 | 3.041 |
| Farmácia | | 120 | 250 | 15 | 193 | 578 |
| FAFICH | 752 | 534 | 1.286 | 246 | 257 | 3.075 |
| Geociências | 15 | 50 | 205 | 22 | 58 | 350 |
| Letras | 55 | 265,74 | 464,75 | 80,43 | 927,22 | 1.793,14 |
| Museu de História Natural (*) | | 31,94 | 24,12 | 24,96 | 71,22 | 152,24 |
| Música | 39 | 77 | 97 | 53 | 11 | 277 |
| Odontologia (*) | | 113,25 | 444 | 99,25 | | 656,5 |
| Veterinária | 288 | 358 | 648 | 38 | 190 | 1.522 |
| TOTAL | 2466,99 | 6427,98 | 11305,21 | 1676,78 | 6717,52 | 30832,5 |

FONTE: Bibliotecas da UFMG (GEDAG)

* Dados de 2014

** Por tratar-se de biblioteca volante (26m²), não há área de estudo e leitura, somente salão de atendimento e telecentro dentro do Carro-Biblioteca, onde estão as estantes e ocorrem os atendimentos e empréstimos.

Quadro 17 – Horário de Funcionamento

| BIBLIOTECAS | DIAS ÚTEIS | | SÁBADO | | DOMINGO | |
|---|--|---------------------|--------|---------|---------|---------|
| | Início | Término | Início | Término | Início | Término |
| Arquitetura | 7:30 | 22:00 | | | | |
| Belas Artes | 7:30 | 21:00 | | | | |
| Biblioteca Central | 7:30 | 22:00 | | | | |
| Biblioteca Universitária – Coleções Especiais | 8:00 | 17:00 | | | | |
| <i>Campus Saúde</i> | 7:00 | 21:30 | 8:00 | 12:00 | | |
| Ciência da Informação | 7:00 | 22:30 | | | | |
| Ciência da Informação / Carro-Biblioteca | 8:00 | 17:00 | | | | |
| Ciências Agrárias | 7:00 | 21:30 | 8:00 | 11:45 | | |
| Ciências Biológicas* ² | | | | | | |
| Ciências Econômicas | Dias úteis de 8:00 as 21:30. Funciona 24h para auto-atendimento (empréstimo e devolução) e espaço para estudos | | | | | |
| Ciências Exatas | 8:00 | 21:00 | | | | |
| Ciências Exatas - Departamento de Física | 8:30 | 17:30 | | | | |
| Ciências Exatas - Departamento de Química | 8:00 | 21:00 | | | | |
| COLTEC | 7:30 | 21:00 | | | | |
| Centro Pedagógico | 8:00 | 21:45* ¹ | | | | |
| Direito | 7:00 | 22:00 | | | | |
| Educação (*) | 7:00 | 22:00 | | | | |
| EEFFTO | 7:30 | 21:30 | | | | |
| Engenharia (*) | 8:00 | 22:00 | | | | |
| Farmácia | 7:30 | 21:00 | | | | |
| FAFICH | 8:00 | 22:00 | | | | |
| Geociências | 7:30 | 21:30 | | | | |
| Letras | 7:30 | 21:30 | | | | |
| Museu de História Natural (*) | 8:00 | 17:00 | | | | |
| Música | 7:30 | 21:00 | | | | |
| Odontologia (*) | 7:30 | 19:30 | | | | |
| Veterinária | 7:30 | 20:30 | | | | |

FONTE: Bibliotecas da UFMG (GEDAG)

*¹ Sexta-feira até as 16h45.

*² Biblioteca em reforma

(*) Dados de 2014

Quadro 18 – Distribuição de Equipamentos

| BIBLIOTECAS | TIPO DE EQUIPAMENTO | | | | | | | | | | | | | |
|---|---------------------|-----------|--------------------|--------------------|----------------|-------------------------------|-----------|---------------|----------|---------------|----------------------------------|---------------------|-----------|-----------|
| | Impresora | Scanner | Gravador de CD/DVD | Projetor de Slides | Retro Projetor | Projetor Multimídia Data Show | TV | Vídeo Cassete | Gravador | Leitor CD/DVD | CD Player Toca Fitas Toca Discos | Equipam. para cópia | HUB | Nobreak |
| Arquitetura | 1 | | 13 | | | 1 | | | | 13 | | | 1 | |
| Belas Artes | 3 | | 5 | | | | 3 | 3 | | 6 | | | | |
| Biblioteca Central | 10 | 1 | | | | | 1 | | | | | | | |
| Bib. Universitária - Coleções Especiais | 1 | 2 | 4 | | | | | | | | | | | |
| Campus Saúde | 5 | 1 | 5 | | | | 1 | 1 | | 5 | | | 1 | 1 |
| Ciência da Informação | 4 | 3 | 7 | | 1 | 3 | 3 | 1 | 2 | 1 | | | | 1 |
| C. Informação / Carro-Biblioteca | 2 | 1 | | | | 1 | | | 1 | | | | | |
| Ciências Agrárias | 3 | 1 | | | | | 1 | | | | | | | |
| Ciências Econômicas | 3 | 2 | 33 | | 1 | | | | | 33 | | 1 | | 27 |
| Ciências Exatas | 3 | 1 | 4 | | | | | | | 4 | | 1 | 2 | |
| Ciências Exatas –Depto. Física | 3 | 1 | 1 | | | | 1 | 1 | | 1 | 1 | | 1 | 1 |
| Ciências Exatas –Depto. Química | 2 | 3 | 3 | | | | 1 | 1 | | | | | 1 | 1 |
| COLTEC | 1 | | | | | | 1 | | | | | | | |
| Centro Pedagógico | 1 | 1 | 4 | | | | | | | | 6 | | 1 | 1 |
| Direito | 3 | 1 | | | | | | | | | | 1 | | |
| Educação (*) | 3 | 2 | 5 | | | 3 | 1 | 1 | 1 | | | 1 | 2 | 1 |
| EEFFTO | 1 | 2 | | | | | | | | | | | | |
| Engenharia (*) | 7 | 4 | | | | | 1 | | | | | 2 | | |
| Farmácia | 1 | 2 | 11 | | | | | | | 11 | | 2 | 2 | 1 |
| FAFICH | 14 | 6 | | | | 1 | 1 | 1 | | | | | 6 | 9 |
| Geociências | 3 | 1 | 6 | | | | | | | 6 | | | | |
| Letras | 5 | 5 | | | | | 2 | | | | | 4 | 1 | 1 |
| Museu de História Natural (**) | | | | | | | | | | | | | | |
| Música | 1 | 1 | 1 | | | | 1 | 1 | 1 | 6 | 4 | 1 | 1 | |
| Odontologia (*) | 4 | 2 | | | | | | | | | | 1 | 2 | |
| Veterinária | 1 | 1 | 9 | | | | 1 | 1 | | 9 | | | 3 | |
| TOTAL | 85 | 44 | 111 | | 2 | 9 | 19 | 11 | 5 | 95 | 11 | 14 | 24 | 44 |

FONTE: Bibliotecas da UFMG (GEDAG)

(*) Dados de 2014

(**) não informou

Quadro 19 – Distribuição de Equipamentos: Microcomputador

| Bibliotecas | Uso administrativo | Destinado aos usuários | | |
|---|--------------------|------------------------|---------------------------------------|---------------------------------------|
| | | Uso geral | Terminal de acesso ao catálogo online | Exclusivo para acesso ao Portal Capes |
| Arquitetura | 15 | | 3 | |
| Belas Artes | 8 | | 4 | |
| Biblioteca Central | 15 | | 8 | 4 |
| Biblioteca Universitária – Coleções Especiais | 9 | | 2 | |
| Campus Saúde | 20 | 46 | 3 | 2 |
| Ciência da Informação | 9 | | 9 | |
| Ciência da Informação / Carro-Biblioteca | 3 | | | |
| Ciências Agrárias | 7 | | 2 | 2 |
| Ciências Econômicas | 20 | 15 | 16 | 1 |
| Ciências Exatas | 7 | | 3 | |
| Ciências Exatas - Departamento de Física | 5 | | 3 | 1 |
| Ciências Exatas - Departamento de Química | 5 | 7 | 1 | |
| COLTEC | 7 | 17 | 5 | |
| Centro Pedagógico | 6 | | 2 | |
| Direito | 12 | | 4 | 1 |
| Educação (*) | 12 | 1 | 7 | 1 |
| EEFFTO | 8 | | 4 | 4(**) |
| Engenharia (*) | 18 | | 5 | |
| Farmácia | 8 | 6 | | |
| FAFICH | 30 | 3 | 14 | 2 |
| Geociências | 7 | 5 | | |
| Letras | 14 | | 9 | 2 |
| Museu de História Natural (*) | 4 | 1 | | |
| Música | 8 | 6 | 2 | 2 |
| Odontologia (*) | 11 | 10 | 4 | |
| Veterinária | 12 | | 4 | 3 |
| TOTAL | 280 | 117 | 114 | 25 |

FONTE: Bibliotecas da UFMG (GEDAG)

(*) Dados de 2014

(**) Podem ser utilizados para fins acadêmicos

Quadro 20 – Outros Equipamentos

| Bibliotecas | Tipo de equipamento |
|--|---|
| Biblioteca Central | Lupa eletrônica com televisor LCD 26" para facilitar a leitura de textos impressos aos usuários portadores de visão subnormal |
| Campus Saúde | 1 aparelho DVR para câmeras de segurança Na cabine especial, para deficiente visual: 1 computador com lupa; 1 TV; 1 aparelho de scanner |
| Ciência da Informação | Equipamentos para video conferencia |
| Ciência da Informação / Carro-Biblioteca | 08 notebooks 01 câmera fotográfica 01 filmadora 03 kindles 06 leitoras de código de barras 01 microfone 01 ônibus 01 DVD |
| Centro Pedagógico | 01 computador instalado na biblioteca para que os usuários (do CP) utilizem o scanner para copias via setor de reprografia da Escola. |
| Direito | Maquina de auto empréstimo e devolução. |
| Educação | Leitora de microfilme e maquina fotográfica. |
| Farmácia | 1 - Picotador de Papel 4 - Leitores de código de barra 4 - Leitores/armazenadores código barra |
| Fafich | 10 leitor laser (coletores), 02 impressoras (térmicas) de recibo, 15 leitores de código de barras, 1 impressora braille, 01 lupa eletrônica, 1 Scanner portátil, notebook |
| Letras | 01 Blu ray |

FONTE: Bibliotecas da UFMG (GEDAG)

5. SISTEMA DE BIBLIOTECAS - USUÁRIOS

5.1 Usuários cadastrados

Quadro 21 - Usuários cadastrados por categoria

| Categorias de Usuários | Cadastrados no sistema |
|-------------------------------|-------------------------------|
| Aluno Curso Técnico | 141 |
| Aluno Estilismo | 131 |
| Aluno de Atualização | 13 |
| Aluno de 1º e 2º Grau | 5327 |
| Aluno de Especialização | 24.815 |
| Aluno de Graduação | 90.267 |
| Aluno de Pós-Graduação | 35.552 |
| Aluno de Pós-Doutorado | 373 |
| Aluno Intercambista | 417 |
| Aluno Mobilidade | 176 |
| Aluno Projeto Funai | 29 |
| Aluno Visitante | 449 |
| BH-TEC | 18 |
| Biblioteca Pública | 136 |
| Biblioteca Particular | 49 |
| Convênio FUMP | 9 |
| Cruz Vermelha | 689 |
| Funcionário | 6.137 |
| Funcionário Aposentado | 2.587 |
| Funcionário Contratado | 2.283 |
| Fundep – HC | 6 |
| Pesquisador | 1.036 |
| Professor | 3.784 |
| Professor Aposentado | 1.802 |
| Professor Substituto | 834 |
| Professor Visitante | 225 |
| Programa PROVOC | 23 |
| Projeto Veredas | 789 |
| Residente HC | 1.485 |
| Residente FH | 249 |
| Residente Vet. | 99 |
| Tutor a Distância | 67 |
| Usuário Carro-Biblioteca | 1.547 |
| Usuário Comunitário | 114 |
| Usuário de projeto | 5 |
| Usuário Externo | 3.025 |
| Outros | 305 |
| TOTAL | 184.993 |

FONTE: PERGAMUM/Estatística/Usuário/Usuário

5.2 Treinamento de usuários

Quadro 22 – Treinamento de usuários

| BIBLIOTECAS | Palestras | | Aulas expositivas | | Seminário | | Treinamento | | Recepção de calouros | |
|---------------------------------|-----------|------------|-------------------|--------------|-----------|----------|-------------|--------------|----------------------|--------------|
| | Quant. | Nº part. | Quant. | Nº part. | Quant. | Nº part. | Quant. | Nº part. | Quant. | Nº part. |
| Arquitetura | | | 2 | 30 | | | 9 | 174 | 2 | 90 |
| Belas Artes | | | | | | | 160 | 180 | 1 | 85 |
| Biblioteca Central | | | 1 | 14 | | | 2 | 337 | | |
| BU – Coleções Especiais | | | 17 | 410 | | | | | | |
| Campus Saúde | | | 10 | 217 | | | 10 | 197 | | |
| Ciência da Informação | | | 3 | 145 | | | 7 | 205 | | |
| Ciências Agrárias | | | | | | | 20 | 152 | 6 | 128 |
| Ciências Econômicas | | | 2 | 80 | | | | | 1 | 40 |
| Ciências Exatas | | | | | | | | | 5 | 180 |
| Ciências Exatas – Deptº Física | | | | | | | | | 1 | 20 |
| Ciências Exatas – Deptº Química | | | | | | | | | 4 | 160 |
| Centro Pedagógico | 9 | 240 | 7 | 140 | | | | | 2 | 180 |
| Coltec | | | | | | | 4 | 140 | | |
| Direito | | | | | | | 3 | 64 | | |
| EEFFTO | | | 3 | 250 | | | | | 1 | 250 |
| FAFICH | 6 | 126 | 5 | 59 | | | 3 | 45 | 3 | 132 |
| Farmácia | | | 2 | 68 | | | | | 1 | 136 |
| Geociências | | | 1 | 60 | | | 2 | 43 | 2 | 155 |
| Música | 1 | 260 | | | | | 10 | 80 | 1 | 260 |
| TOTAL | 16 | 626 | 53 | 1.473 | | | 230 | 1.617 | 30 | 1.816 |

FONTE: Bibliotecas da UFMG (GEDAG)

6. SISTEMA DE BIBLIOTECAS - PRODUTOS E SERVIÇOS

6.1 Consultas

Quadro 23 – Consultas internas ao acervo

| BIBLIOTECAS | Monografias | Periódicos | Obras referência | Materiais especiais | Outros | TOTAL |
|--|----------------|--------------|------------------|---|-----------------------------------|----------------|
| Arquitetura | 2.689 | 151 | 37 | CD-ROM: 10 atlas/mapas: 115 recortes de jornais: 36 Plantas: 121 | | 3.159 |
| Belas Artes | 3.554 | 174 | 81 | (***) | | 3.809 |
| Biblioteca Universitária - Coleções Especiais | | | 2.135 | Livros raros, periódicos especiais, teses e dissertações | | 2.135 |
| Ciência da Informação | | 32 | | | | 32 |
| Ciências Agrárias | 9.018 | 42 | 65 | 1 DVD | | 9.126 |
| Ciências Econômicas (*) | | | | | | |
| Ciências Exatas | 958 | 268 | 56 | | 18 empréstimos usuário externo | 1.300 |
| Ciências Exatas – Física | 594 | | 6 | | | 600 |
| CP | 13.758 | 63 | 698 | mapas, globos, sólidos e outros materiais especiais: 45 | | 14.564 |
| Coltec (****) | 12.000 | | | | | 12.000 |
| Direito | 42.335 | 2.108 | | | | 44.443 |
| FAFICH | 34 | 890 | 42.345 | 4 DVDs | 86.645 | 129.918 |
| Geociências | 1.325 | 42 | | 29 mapas, 5 atlas | | 1.401 |
| Letras | 9.502 | 134 | | | | 9.636 |
| Música | 3.761 | 82 | 305 | CD/DVD/VHS: 57 | Partituras musicais: 27.467 | 31.672 |
| Veterinária (**) | 3.962 | 820 | | | | 4.782 |
| TOTAL | 103.490 | 4.806 | 45.728 | 423 | 114.130 | 268.577 |

FONTE: Bibliotecas da UFMG (GEDAG)

(*) Não foi contabilizado em 2015 devido a greve e dispensa de funcionários terceirizados

(**) A estatística das obras de referência é realizada junto com as monografias

(***) Não contabilizado

(****) Valor aproximado englobando todos os itens

Não realizam este levantamento as bibliotecas das seguintes Unidades: Escola de Educação Física, Fisioterapia e Terapia Ocupacional, Faculdade de Farmácia e Instituto de Ciências Exatas – Departamento de Química, além da Biblioteca Central, Carro Biblioteca e Biblioteca do Campus Saúde.

6.2 Empréstimo Domiciliar

O volume total de empréstimos domiciliares em 2015 foi de 682.288 (Quadro 24), sendo computados neste montante os empréstimos e as renovações, que são consideradas como novo empréstimo.

Quadro 24 – Empréstimo domiciliar automatizado

| BIBLIOTECAS | TOTAL |
|--|----------------|
| Arquitetura | 13.256 |
| Belas Artes | 21.560 |
| Belas Artes – Coleção Teatro Universitário | 1.028 |
| Biblioteca Central | 132.434 |
| Biblioteca Universitária | 10 |
| <i>Campus</i> Saúde | 117.399 |
| Ciências Agrárias | 21.644 |
| Ciência da Informação | 12.721 |
| Ciência da Informação – Carro Biblioteca | 1.289 |
| Ciências Econômicas | 29.525 |
| Ciências Exatas | 8.960 |
| Ciências Exatas – Deptº de Física | 7.252 |
| Ciências Exatas - Deptº de Química | 3.790 |
| Centro Pedagógico | 5.966 |
| Colégio Técnico | 4.749 |
| Direito | 34.377 |
| Educação | 20.716 |
| EEFFTO | 21.156 |
| Engenharia | 49.149 |
| Farmácia | 14.027 |
| FAFICH | 70.362 |
| Geociências | 16.379 |
| Letras | 41.192 |
| Letras - Centro de Estudos Literários | 13 |
| Museu de História Natural | 58 |
| Música | 5.247 |
| Odontologia | 18.263 |
| Veterinária | 9.766 |
| TOTAL | 682.288 |

FONTE: PERGAMUM – Estatística/Circulação de materiais/Geral

6.3 Empréstimo entre bibliotecas

Quadro 25 – Empréstimo entre bibliotecas

| Bibliotecas | Biblioteca como solicitante | | Biblioteca como fornecedora | |
|------------------------------------|-----------------------------|---------------------|-----------------------------|---------------------|
| | Quantidade solicitada | Quantidade atendida | Quantidade solicitada | Quantidade atendida |
| Arquitetura | 2 | 2 | 31 | 31 |
| Belas Artes | | | 3 | 3 |
| Biblioteca Central | 1 | 1 | 39 | 39 |
| <i>Campus</i> Saúde | | | 50 | 50 |
| Ciências Agrárias | 217 | 176 | 81 | 78 |
| Ciência da Informação | 1 | 1 | 10 | 10 |
| Ciências Econômicas | | | 17 | 17 |
| Ciências Exatas – Deptº de Física | 3 | 3 | | |
| Ciências Exatas – Deptº de Química | | | 6 | 0 |
| Centro Pedagógico | | | 6 | 6 |
| Direito | 29 | 29 | 23 | 23 |
| EEFFTO | 3 | 3 | 5 | 5 |
| Farmácia | 1 | 1 | 2 | 2 |
| FAFICH | 12 | 12 | | |
| Geociências | | | 3 | 3 |
| Letras | 6 | 6 | 11 | 11 |
| Música | 1 | 1 | 6 | 6 |
| TOTAL | 276 | 235 | 293 | 284 |

Fonte: Bibliotecas da UFMG (GEDAG)

6.4 Comutação Bibliográfica

Quadro 26 – Comutação Bibliográfica

| BIBLIOTECAS | Pedidos Solicitados pela Biblioteca | | | | | | | | Pedidos Recebidos pela Biblioteca | | | | | | | |
|------------------------------------|-------------------------------------|------------|------------|-----------|-------------|----------|--------------|------------|-----------------------------------|------------|------------|-----------|-------------|-----------|------------|------------|
| | COMUT | | BIREME | | COMUT CONV. | | TOTAL | | COMUT | | BIREME | | COMUT CONV. | | TOTAL | |
| | S | A | S | A | S | A | S | A | S | A | S | A | S | A | S | A |
| Arquitetura | 7 | 2 | | | | | 7 | 2 | 20 | 15 | | | 3 | 2 | 23 | 17 |
| Biblioteca Central | 163 | 93 | | | | | 163 | 93 | 188 | 120 | | | | | 188 | 120 |
| Campus Saúde | 143 | 141 | 103 | 96 | 2 | 2 | 248 | 239 | 194 | 146 | 116 | 96 | 7 | 7 | | 8 |
| Ciência da Informação | 3 | 1 | | | | | 3 | 1 | 11 | 8 | | | | | 11 | 8 |
| Ciências Econômicas | 2 | 2 | | | | | 2 | 2 | 2 | 2 | | | | | 2 | 2 |
| Ciências Exatas | 34 | 28 | | | 2 | 2 | 36 | 30 | | | | | | | | |
| Ciências Exatas – Deptº de Física | 32 | 32 | | | | | 32 | 32 | | | | | | | | |
| Ciências Exatas – Deptº de Química | 139 | 120 | 10 | 3 | 1 | 1 | 150 | 124 | | | | | | | | |
| EEFFTO | 50 | 35 | | | | | 50 | 35 | 50 | 35 | | | | | 50 | 35 |
| Farmácia | 54 | 38 | | | | | 54 | 38 | 18 | 18 | | | | | 18 | 18 |
| FAFICH | 23 | 18 | | | 6 | 3 | 29 | 21 | 16 | 6 | | | 4 | 4 | 20 | 10 |
| Geociências | 7 | 7 | | | | | 2 | 2 | | | | | | | | |
| Letras | 28 | 13 | | | | | 28 | 13 | 8 | 6 | | | | | 8 | 6 |
| Musica | 3 | 2 | | | | | 3 | 2 | | | | | | | | |
| Veterinária | 214 | 181 | | | | | 214 | 181 | 214 | 181 | | | | | 214 | 181 |
| TOTAL | 902 | 713 | 113 | 99 | 11 | 8 | 1.021 | 815 | 721 | 537 | 116 | 96 | 14 | 13 | 534 | 405 |

FONTE: Bibliotecas da UFMG (GEDAG)

S - Solicitado

A - Atendido

6.5 Normalização bibliográfica

Quadro 27 – Serviço de Normalização

| BIBLIOTECAS | TIPOS | | | | | TOTAL |
|---------------------------------|--------------|---------------------|--------------|-----------------------|---------------------|--------------|
| | Orientação | Ref. Bibliográficas | Normalização | Fichas Catalográficas | Solicitação de ISBN | |
| Arquitetura | 30 | 450 | 10 | 62 | 2 | 554 |
| Belas Artes | 160 | 18 | 85 | 34 | | 297 |
| Campus Saúde | 55 | 30 | | 244 | | 329 |
| Ciência da Informação | 270 | 90 | | 26 | | 386 |
| Ciências Agrárias | 82 | 69 | 59 | 17 | 1 | 228 |
| Ciências Econômicas | 5 | | | | | 5 |
| Ciências Exatas | 5 | 778 | | 50 | | 833 |
| Ciências Exatas – Deptº Física | 5 | | | | | 5 |
| Ciências Exatas – Deptº Química | 20 | 50 | | 77 | | 147 |
| Centro Pedagógico | 2 | 455 | 2 | 6 | 6 | 471 |
| COLTEC | | | | 1 | 1 | 2 |
| Direito | 10 | | | 41 | | 51 |
| EEFFTO | 500 | 500 | 2 | 300 | 3 | 1.305 |
| FAFICH | 26 | 7 | 3 | 75 | | 111 |
| Farmácia | | | | 163 | | 163 |
| Geociências | 8 | 10 | 2 | 72 | 4 | 96 |
| Letras | 21 | | | 135 | 20 | 176 |
| Música | 22 | | | 20 | 2 | 44 |
| Veterinária | | 1.192 | | 117 | | 1.309 |
| TOTAL | 1.221 | 3.649 | 163 | 1.440 | 39 | 6.512 |

FONTE: Bibliotecas da UFMG (GEDAG)

6.6 Publicações

Quadro 28. Publicações editadas pelas Unidades: participação das Bibliotecas da UFMG

| Biblioteca | Publicação | Participação da Biblioteca |
|-------------------|--|--|
| Campus Saúde | Revista Medica de Minas Gerais REME - Revista Mineira de Enfermagem | Divulgação / Permuta |
| Ciências Agrárias | Caderno de Ciências Agrárias | Revisão e normalização |
| Educação (*) | Boletim CDPHA / Intercambio Educação em Revista Ensaio: Ensino de Ciências Trabalho e Educação | Normalização e intercambio Intercambio Intercambio |
| EEFFTO | Temas atuais em Educação Física e Esportes Revista Licere Revista Brasileira de Estudos do Lazer | Normalização dos capítulos Normalização dos artigos Normalização dos artigos |
| Veterinária | Cadernos Técnicos da Escola de Veterinária da UFMG Arquivo Brasileiro de Medicina a e Zootecnia | Orientação sobre Normalização e Referencia Bibliográfica |

FONTE: Bibliotecas da UFMG (GEDAG)

(*) Dados de 2014

Quadro 29 – Publicações editadas pelas Bibliotecas da UFMG

| Biblioteca | Título | Periodicidade |
|--|---|---------------|
| Biblioteca Universitária | Revista Biblioteca Universitária: pesquisas, experiências e perspectivas | Semestral |
| | Conexão Biblioteca. Informativo do Sistema de Bibliotecas da Universidade Federal de Minas Gerais | Bimestral |
| Ciência da Informação | Boletim Novas Aquisições | Irregular |
| Ciência da Informação/ Carro-Biblioteca | Boletim Bairro a Bairro | Mensal |
| Veterinária | Boletim da Biblioteca da Escola de Veterinária | Irregular |

FONTE: Bibliotecas da UFMG (GEDAG)

6.7 Atividades de Divulgação

Quadro 30 – Atividades de Divulgação

| BIBLIOTECAS | Exposição e Painel | Exposição de Novas Aquisições | Jornal mural/ Quadro de Avisos | Boletins de Divulgação | Sumários Correntes | Campanhas |
|---|-------------------------------------|-------------------------------------|-------------------------------------|-------------------------------------|-------------------------------------|-------------------------------------|
| Arquitetura | <input checked="" type="checkbox"/> | <input checked="" type="checkbox"/> | <input checked="" type="checkbox"/> | | | |
| Belas Artes | | | <input checked="" type="checkbox"/> | | | |
| BU – Coleções Especiais | <input checked="" type="checkbox"/> | | | | | |
| Campus Saúde | <input checked="" type="checkbox"/> | <input checked="" type="checkbox"/> | <input checked="" type="checkbox"/> | <input checked="" type="checkbox"/> | | <input checked="" type="checkbox"/> |
| Ciências Agrárias | | <input checked="" type="checkbox"/> | <input checked="" type="checkbox"/> | <input checked="" type="checkbox"/> | | |
| Ciência da Informação | <input checked="" type="checkbox"/> | <input checked="" type="checkbox"/> | <input checked="" type="checkbox"/> | <input checked="" type="checkbox"/> | | |
| Ciência da Informação / Carro-Biblioteca | <input checked="" type="checkbox"/> | <input checked="" type="checkbox"/> | | <input checked="" type="checkbox"/> | | |
| Ciências Exatas | | <input checked="" type="checkbox"/> | <input checked="" type="checkbox"/> | <input checked="" type="checkbox"/> | | |
| Ciências Exatas – Departamento de Física | <input checked="" type="checkbox"/> | <input checked="" type="checkbox"/> | <input checked="" type="checkbox"/> | | | |
| Ciências Exatas - Departamento de Química | <input checked="" type="checkbox"/> | <input checked="" type="checkbox"/> | <input checked="" type="checkbox"/> | <input checked="" type="checkbox"/> | | |
| Centro Pedagógico | <input checked="" type="checkbox"/> | <input checked="" type="checkbox"/> | <input checked="" type="checkbox"/> | <input checked="" type="checkbox"/> | <input checked="" type="checkbox"/> | <input checked="" type="checkbox"/> |
| Coltec | | <input checked="" type="checkbox"/> | <input checked="" type="checkbox"/> | | | |
| Direito | | | <input checked="" type="checkbox"/> | | | |
| Farmácia | | <input checked="" type="checkbox"/> | | <input checked="" type="checkbox"/> | | |
| FAFICH | | <input checked="" type="checkbox"/> | | | <input checked="" type="checkbox"/> | |
| Geociências | <input checked="" type="checkbox"/> | <input checked="" type="checkbox"/> | <input checked="" type="checkbox"/> | <input checked="" type="checkbox"/> | | |
| Letras | | | | <input checked="" type="checkbox"/> | | |
| Música | <input checked="" type="checkbox"/> | <input checked="" type="checkbox"/> | | <input checked="" type="checkbox"/> | | |
| Veterinária | | <input checked="" type="checkbox"/> | | <input checked="" type="checkbox"/> | | |

FONTE: Bibliotecas da UFMG (GEDAG)

6.8 Outros Serviços

Algumas bibliotecas destacaram serviços específicos realizados durante o ano de 2015:

Quadro 31 – Serviços diferenciados

| Bibliotecas | |
|--|--|
| Biblioteca Central | <p>11 Exposições e 01 Lançamento de livro: Exposições 1. Exposição Desvendar o humano pela escrita do homem e lançamento do livro Cadernos de paleografia n.1; 2. Ilustração Botânica; 3. Em caixa; 4. Passado, presente e inovação nas Unidades da UFMG; 5. Luz e cor sob a ótica da física; 6. Um outro olhar; 7. 10enhos 1 vídeo; 8. Ciência Para todos; 9. Hoje, quarta; 10. A Arte do ofício.</p> <p>Lançamento de livro. Encanto à Autora: Jéssica Macedo</p> |
| Biblioteca Universitária | Canal da Biblioteca Universitária na Rádio UFMG onde é apresentado o programa "No ritmo da lombada: literatura, melodia e afeto" |
| Campus Saúde | Pesquisa bibliográfica presencial agendada |
| Ciência da Informação | Exposição dia do Bibliotecário |
| Ciência da Informação / Carro Biblioteca | <ul style="list-style-type: none"> • Participação na Semana do Conhecimento da UFMG • II Fórum de Ação Cultural • Palestras sobre o Carro-Biblioteca na disciplina Serviços de Disseminação da Informação |
| Ciências Exatas – Dept ^o Física | <ul style="list-style-type: none"> • Exposição no site da Biblioteca - Imagem das novas aquisições com link para status no Pergamum. • Uso sistemático das listas de discussão para divulgação de assuntos de interesse da comunidade do DF, incluindo aposentados. • Realização de Exposição "Luz e Cor sob a ótica da Física", de 19/10 a 13/11/15 evento incluído na Semana do Conhecimento, em parceria com a Biblioteca Central e Sala de Demonstrações do DF. • Participação Rede Pergamum. Acessibilidade com restrições. • A Biblioteca acompanha a produção científica do DF, com enfoque nos artigos e livros publicados, além de desenvolver Projeto da Memória Institucional. |
| Centro Pedagógico | Participação da Biblioteca na comemoração do dia da Consciência negra |
| Coltec | <ul style="list-style-type: none"> • Para os alunos calouros a biblioteca promove a aulas de biblioteca com o objetivo de que todos possam entender e usar nosso acervo. • Gincana da Páscoa |
| Música | <ul style="list-style-type: none"> • Exposição "Guerra Peixe", • Exposição "Arthur Bosmans" • Exposição Hans-Joachim Koellreutter • A Biblioteca disponibiliza em rede local conteúdo eletrônico das pastas de textos dos professores, bibliografia da seleção do mestrado/doutorado e partituras requeridas no vestibular. |

Outro serviço destacado pelas Bibliotecas foi a participação em redes sociais e existência de *Blog* - site que permite atualizações rápidas por meio de *posts* organizados de forma cronológica. As bibliotecas que oferecem esses recursos podem ser visualizadas no Quadro 32.

Quadro 32 – Redes Sociais

| BIBLIOTECAS | Facebook | Blog | Chat | Twitter |
|--|-----------------|-------------|-------------|----------------|
| Arquitetura | x | | x | x |
| Belas Artes | | x | | x |
| Biblioteca Universitária | x | | | |
| Biblioteca Central | x | x | | |
| Biblioteca Universitária | x | | | |
| Campus Saúde (*) | | x | | |
| Ciências Agrárias | x | | | |
| Ciência da Informação | x | | | |
| Ciência da Informação – Carro-Biblioteca | x | | | |
| Ciências Exatas – Física | | x | | |
| Ciências Exatas – Química | | x | | |
| Coltec | x | | | |
| Direito | | x | | |
| Educação (*) | | x | | |
| Farmácia | x | | | |
| Geociências | x | | | |
| Letras | x | | | |
| Odontologia (*) | x | x | | |

FONTE: Bibliotecas da UFMG (GEDAG)

(*) Dados de 2014