

**PARQUE ESTADUAL DA SERRA DO ROLA-MOÇA e ESTAÇÃO ECOLÓGICA DE FECHOS**

**Fig.3.5 - ALTERAÇÕES NA PAISAGEM**

- 1- POR RODOVIAS
    - CA Corte e aterros
    - E Empréstimos
  - 2- POR MINERAÇÕES DESATIVADAS
    - M Escavações, depósitos de rejeito, barragens
  - 3- POR EROSIÃO, MOVIMENTOS DE MASSA, ASSOREAMENTO
    - V Voçoroca
    - Lamínar
    - Escorregamento
    - Desmoronamento de talude
    - Sulco
    - Talud (erosão por motocicletas)
    - Solapamento no canal
    - Assoreamento
  - 4- POR VANDALISMO
    - Desova de carros
    - Despejo de entulhos
  - 5- POR SUPRESSÃO DA VEGETAÇÃO ( coleta, pastagem e tráfego)
    - D Solos parcial ou totalmente expostos
  - 6- POR OCUPAÇÃO HUMANA
    - AU Área urbana
    - Condomínios
    - H Lavoura
    - Eucalipto
- OBS.: Áreas extraídas da ortofotocarta de 1987*
- Convenções Adicionais**
- Limite das Unidades de Conservação
  - Sede do Parque Estadual da Serra do Rola-Moça
  - Centro de Informação e Educação Ambiental
  - Porteira
  - ▲ Mirante
  - ▲ Aceiro
  - ★ Lixão
  - ◆ Cerca cortada
  - Área não mapeada
- Parcelas para Amostragem da Vegetação**
- 11 Área incendiada
  - 12 Área não Incendiada
- Convenções Cartográficas**
- Drenagem
  - Represa
  - Aqueduto
  - Estrada pavimentada
  - Estrada sem pavimentação
  - Caminho, trilha
  - Estrada de ferro
  - Túnel
- Parte integrante da dissertação de mestrado de Vânia Figueiredo  
Não deve ser emprestada separadamente*

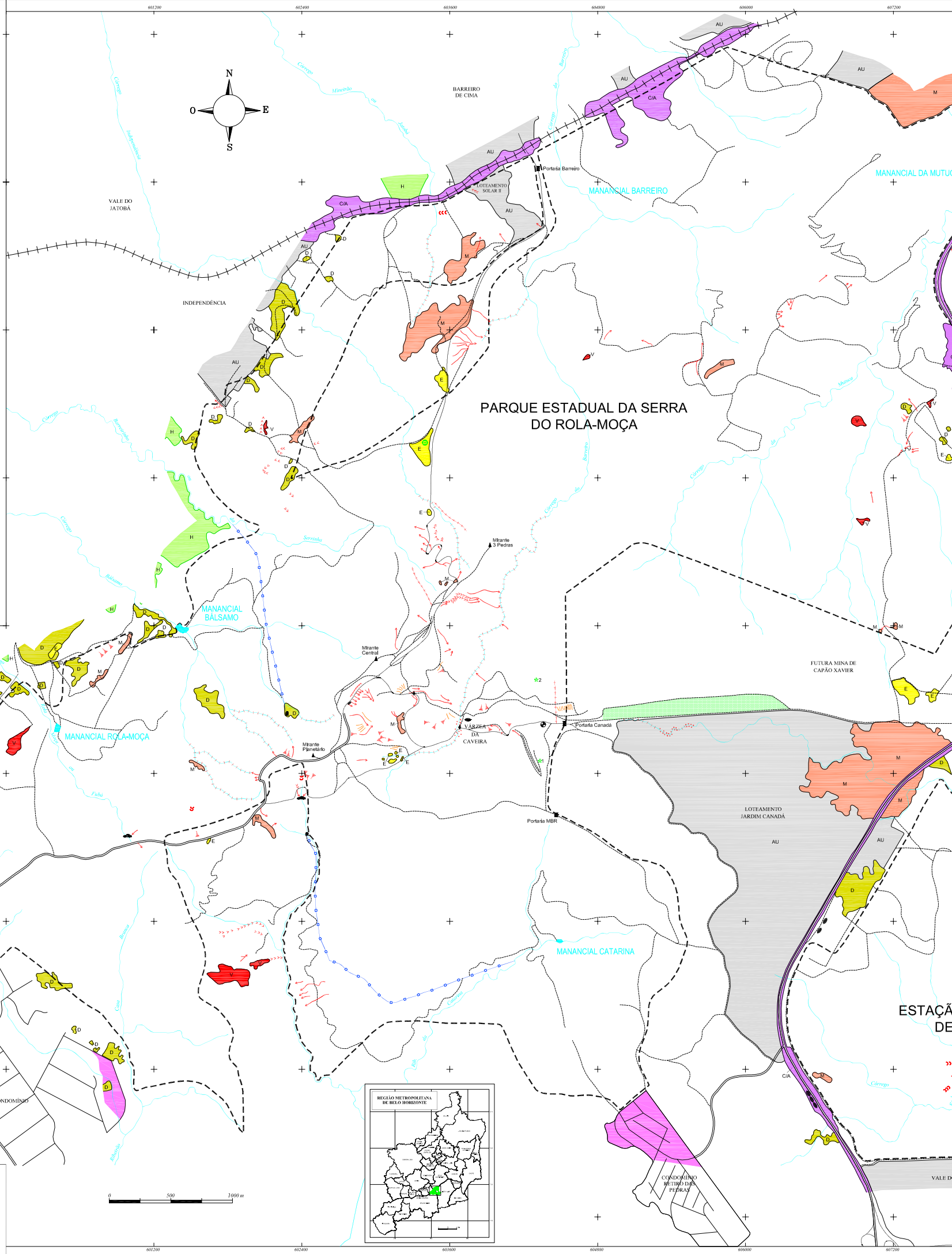

**FONTE**  
**MINISTÉRIO DO MEIO AMBIENTE**  
 SECRETARIA DE ESTADO DO MEIO AMBIENTE E DESENVOLVIMENTO SUSTENTÁVEL DE MINAS GERAIS - SEMAD  
 PROGRAMA NACIONAL DO MEIO AMBIENTE - PNMA II  
 COMPONENTE GESTÃO INTEGRADA DE ATIVOS AMBIENTAIS INDICADORES AMBIENTAIS

Ortofotocartas CEMIG 1:50.000 de 1987 e Fotos Aéreas 1:5.000 de 1977  
 (Combínio PLAMBEL-SECT-COPASA-CEDEC-CEMIG) com atualizações por trabalhos de campo.