

Figura 5.10

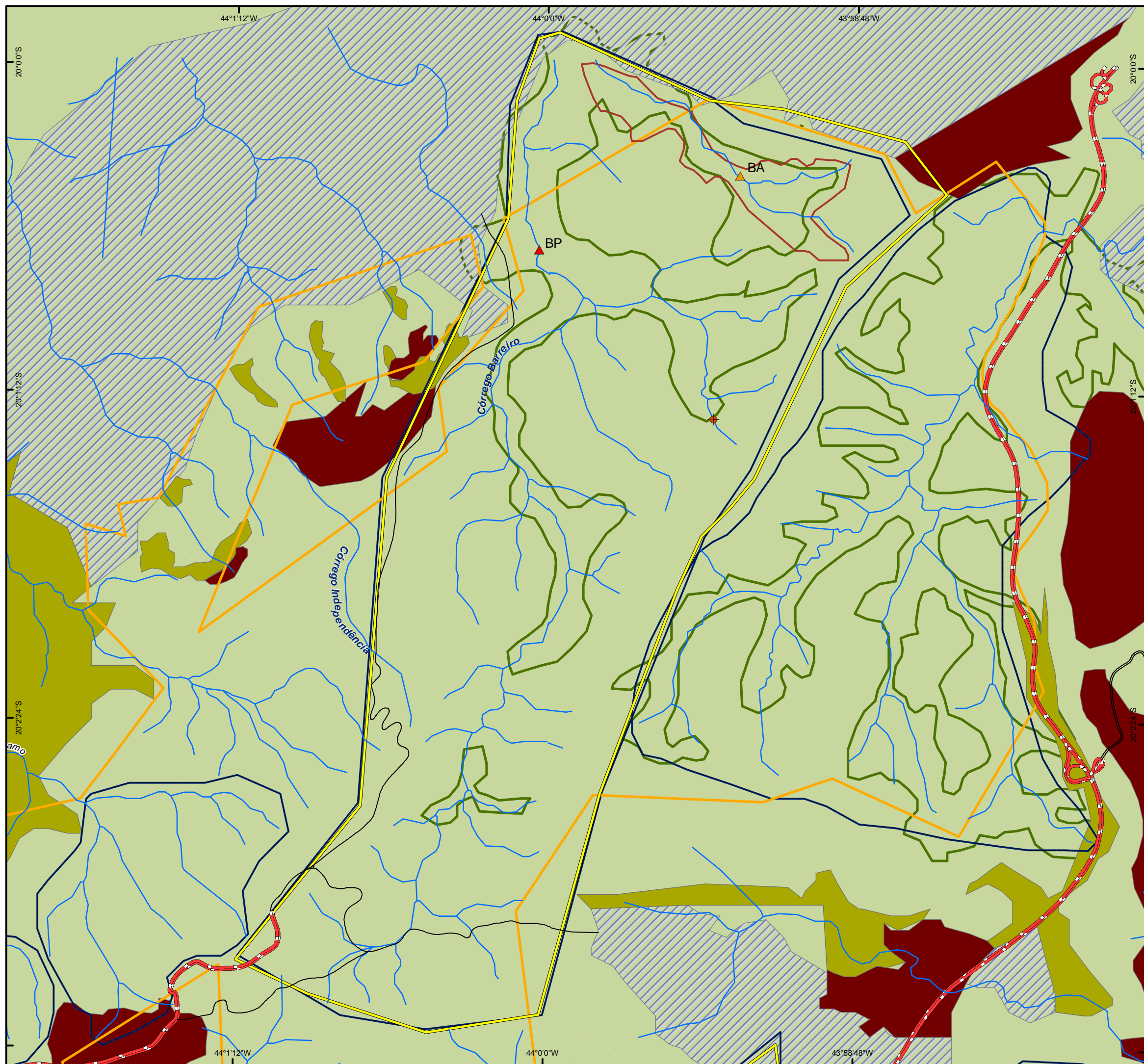

Legenda

Uso do Solo

- Mineração
- Outras Áreas Antropizadas
- Área Urbanizada
- Áreas Naturais com Alterações Localizadas
- Vegetação Arbórea

Áreas de Proteção Legal

- Área de Concessão COPASA
- Limite da Área de Proteção Especial do Córrego Barreiro
- Área de Drenagem
- Limite-Parque Estadual Serra do Rola-Moça

Convenções

- Hidrografia**
- Curso de Água Permanente
- Rede Viária**
- Rodovia sem Pavimentação
 - Rodovia Pavimentada

Fonte dos Dados:
 -COPASA
 -SEMAD
 -Base Digital GeoMinas
 -Base Cartográfica - Carta de Ibirité, escala 1:25.000, IBGE/PLAMBEL, 1977

Execução Técnica:
 Vânia Lúcia Souza Figueiredo
 Execução da Digitalização
 Michel Jeber Hamdan

**Sub-bacia do Córrego Barreiro
 Situação dos mananciais de abastecimento
 em relação às áreas de proteção
 legal e uso do solo**

Localização

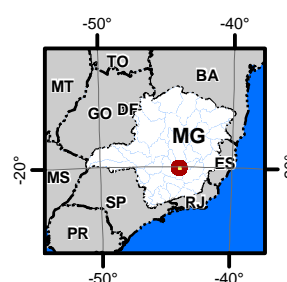

1:25.000

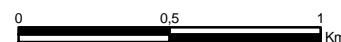

Projeção Universal Transversa de Mercator
 Meridiano Central 45° W - Datum SAD69